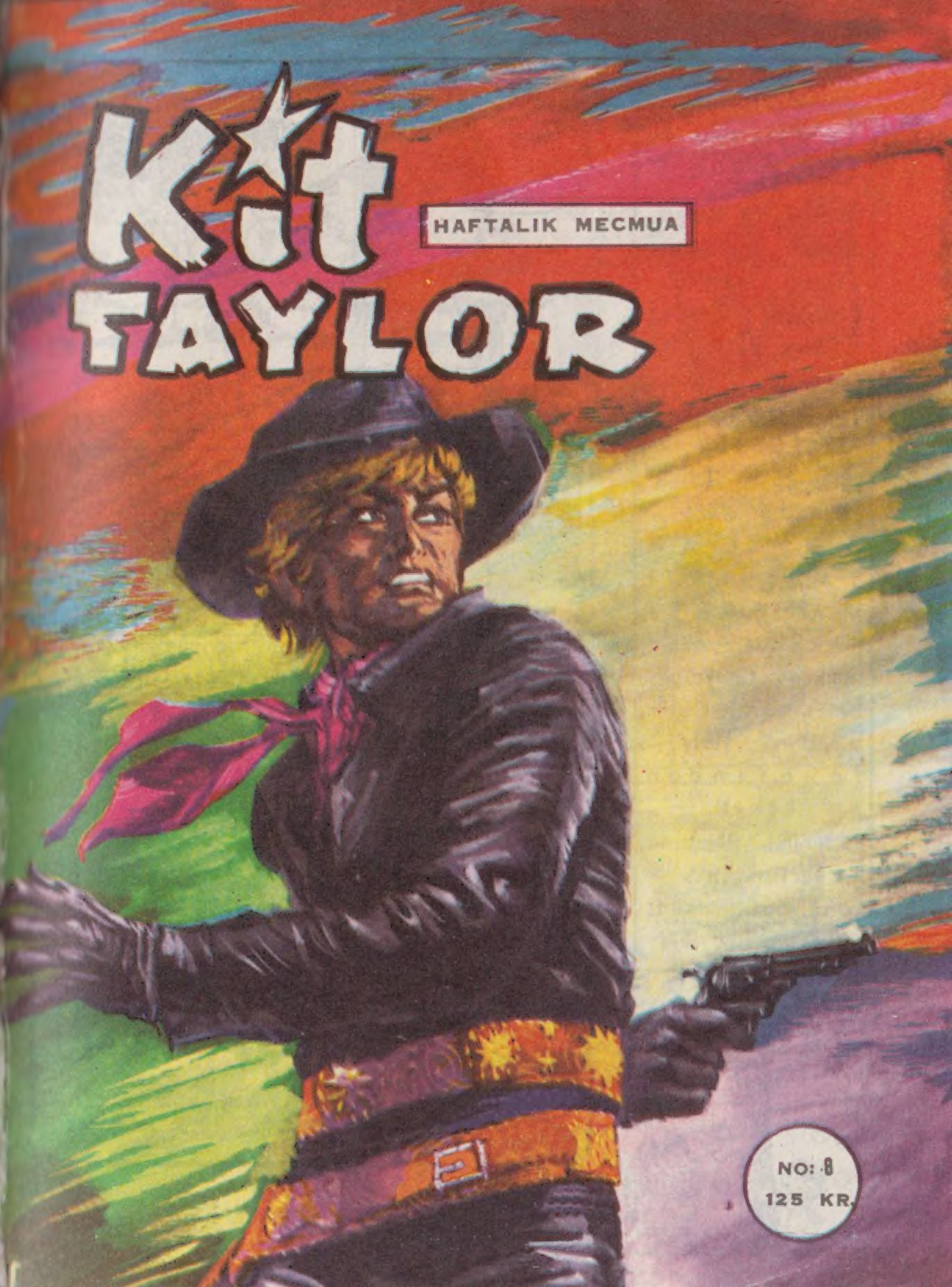
KIT
HAFTALIK MECMUA
TAYLOR
NO: 8
125 KR.

Kit TAYLOR

No: 8 - 125 Kuruş.
Sahibi ve Yazı İşleri Müdürü: Erdoğan EGELİ
İdare Yeri: Cağaloğlu, Tasvir Sok. I/I
Tel: 26 50 50
26 50 51
Basıldığı Yer: CEYLAN YAYINLARI MATBAASI

Türkiye'de neşir hakkı Copyright by Editoriale Cepim Milano, İtaly tarafından CEYLAN YAYINLARI 'na verilmiştir.

Son Baskı tarihi: 19 Temmuz 1971

Kit
TAYLOR
NO:8
GEL BENLE BOZ ŞAHİN! BİR MERAK-TAN KURTULMAK İSTİYORUM...
NEDİR MERAKIN MERT BIÇAK!..
ŞU YERALTI DEHLİZİNİ BİR KERE DAHA TETKİK ETMEK İSTİYORUM...
KARDEŞİM, ORA-YA GİRMESİN! ORASI IRKIMIN RUHLARININ YURDUDUR...
KORKMA BOZŞAHİN! BEN ONLARIN VE IRKINIZIN DOSTUYUM...
AA! SULAR ÇEKİLMİŞ...
8/3

BOZŞAHİN DE MERAKLANIP AŞAĞIYA BAKAR..
BİR MEŞALE ATSANA BURAYA..
KİT MEŞALEYLE DEHLİZİ TETKİKE KOYULUR
SU BURADAKİ BİR DUVARI YIKMIŞ DEMEK ...
OH!
MERT BIÇAAK!..
MERT BIÇAK! CEVAP VER!..

MERTBIÇAĞI MERAK EDEN BOZŞAHİN AŞAĞIYA İNMEĞE BAŞLAR ..
MERTBIÇAK!
KARDEŞİM! NERE-DESİN ? CEVAP VER!
BURADAYIM BOZŞAHİN! GEL BURAYA!.
NEDEN CEVAP VERMEDİN ?
İŞİTMEDİM SESİNİ.. BAK!
ECDAT RUHLARI-NIN ÜLKESİ BU-RASI ..
8/5

ŞU AKIP GİTMİŞ! DEMEK O-LUYOR Kİ BİR YERALTI DEHLİZİ VAR BURADA...
BAK BİR GÜRÜLTÜ VAR BURADA .. BEN KORKUYORUM, KARDEŞİM ÇIKALIM GEL ÇABUK BURADAN -----
BOZŞAHİN BU SÖZLERİ KENDİ LİSANIYLA SÖYLER.. KİT DE AYNI LİSANLA BUNA CEVAP VERİR....
HAKLISIN BOZŞAHİN!.. BÖYLE BİR KEŞFE ÇIKMADAN ÖNCE BABAMI DA HABERDAR ETMEM İCAB EDERDİ HEM...
BU SIRADA KİT TAYLOR'U ARAMIYA ÇIKAN DİANA'DA SUYUN BAŞINA GELİR VE...
AA! ŞELÂLE YOK OLMUŞ!
DURUMU GÖREN DİANA DERHAL KOŞARAK GERİ DÖNER...
8/6

BUNU BÜYÜKBABAM'A HABER VERMELİYİM..
AH!
DİANA!
BİR ŞEY Mİ OLDU DİANA ? NEDEN KOŞUYORDUN ÖYLE ?
ŞELALE YOK OLMUŞ!..
VAY.. VAY...
BU SIRADA YERALTINDAN SESLER GELİR VE ZEMİN SARSILMAĞA BAŞ - LAR..
MANİTU! NE OLUYORUZ ACABA ?
8/7

BU SIRADA HAYDUTLARIN ESİR OLARAK BULUNDUK-LARI BİNADA ...
TANRIM!.
YER SARSINTISI
DIŞARI ÇI-KARIN BİZİ
KİT!
YENİ BİR SARSINTI OLUR.. BU SEFER MOZES KAPI-YA FIRLAR...
ESİRLERİ DIŞARI ÇIKARIN!
KİT! KİT!..
KİT!
BURADAYIM BABA!

TANRIYA ÇOK ŞÜKÜR... SİZLERİ SAĞ BULDUM BURADA...
BABA BAK KİLİSE İLE MEZARLIĞIN BİR KISMI YER YARILDI VE TOPRAĞA GÖMÜLDÜ...
TANRILAR UYANDILAR GALİBA-
ÇIKIN DIŞARI!.. SAKIN DURUMDAN İSTİFADEYE KALKMAYIN HA KARIŞMAM...
EN ARKADAN DA DIANA'NIN DEDESİ ÇIKAR...
DEDE!.
KİLİSEYLE MEZARLIK TOPRAĞA BATTILAR!. -
NE DİYORSUN YAVRUM ?
BU SIRADA KAHRAMANLARIMIZ DA ORAYA GELİRLER..
ÇOCUK DOĞRU SÖYLÜYOR..
8/9

EV DE YOK OLDU ORTADAN...
YER ALTINDA BİR ÇÖKÜNTÜ OLDU BENCE! HER ŞEY İYİCE YERİNE OTURUNCAĞA KADAR BU SARSINTILAR DEVAM EDECEKTİR ...
GERÇEKTEN DE BÜYÜK BİR GÜRÜLTÜ İLE YER YENİDEN SARSILIR ....
MOZES MAKUL BİR BİR KARAR VERİR..
DERHAL BU BÖLGEDEN U-ZAKLAŞALIM! ...
AZ SONRA HER KES ATLARA BİNER ...
-- BU SURETLE DE KAHRAMANLARIMIZ ESİRLERİ YANLARINA ALARAK HAYALET ŞEHİRDEN AYRILIRLAR...
8/10

BU SIRADA ANİ BİR PARALTI DİKKATI ÇEKER..
LAMBAYI YANAR BIRAK-MIŞTIK..
SARŞINTIDAN YERE DÜŞÜP ETRAFI TUTUŞTUR-DU, GALİBA!
ELVEDA SÜKUN DIYARI.
KAHRA-MANLA-RIMIZ AKŞAMA DOĞRU KANYONU TERK EDERLER
...
EYVAH!. KIZILDERİLİLER! ELLERİ-MIZI ÇÖZÜN DE SAVUNALIM KENDİMİZİ.
BİR BU EKSİKTİ..
ÇÖZÜN ELLE-RİMIZI ÇABUK!
8/11

DURUN!. BİR ARADA BULUNALIM.. AYRILMAYIN! ...
KORKMAYIN! BUNLAR BİZİM KABİLEDEN...
AMAN NEYSE!.. AKSİ HALDE HALİMİZ FECİ İDİ BU DURUMDA ....
AA!. BİZİM BOZŞAHİN!
REİSİMİZİN OĞLU BOZŞAHİN ....
BOZŞAHİN!. BABAN SENİ ARATMAK İÇİN YOLLATTI BURALARA ...
KİT TAYLOR DA DOST MUHARİPLERİ TANIR..
BABAMIN MUHARİPLERİYLE GÖRÜŞTÜM MERTBIÇAK!. ONLAR ESİRLERİ KORUYACAK VE İSTEDİĞİNİZ YERE GÖTÜRECEKLER.. SİZE YARDIM EDECEKLER-
8/12

BU SIRADA KİT TAYLOR UN BABASI DA SÖZE KARIŞIR ...
BU İMKÂNSIZ GALİBA KİT!..
BU OLABİLİRDİ. FAKAT BENİM İZNİM BİTMEK ÜZERE ....
DOĞRU BABA! ÖYLEYSE ÇETEYİ BİZ GÖTÜRÜRÜZ GENE!..
POVEL, DİANA VE DEDESİNİ DE YERLERİNE KIZILDERİLİLER GÖTÜRÜRLER..
AYRILACAĞIMIZA ÜZGÜNÜM...
BÖYLECE TOPLULUK İKİ GRUPA AYRILIR VE AYRI YOLLARA DOĞRU YÖNELEREK VEDA EDERLER...
GENE GÖRÜŞÜRÜZ BOZŞAHİN.
BEKLERİM KARDEŞİM

SİZE GELİNCE KAÇABİLECEĞİNİZİ AKLINIZDAN GEÇİRMEYİN..
İYİ DEDİN BABA!. BUNU UNUTUN..
İKİ GÜN SONRA DEMİRYOLUNA VARIRLAR....
SİLVERT TAVN BURADAN YİRMİ MİL MESAFEDE BULUNUYOR...
ÂLÂ!. POLİSE TESLİM EDERİZ BUNLARI...
RANCER!.
NE VAR ?
HUDUT YAKININDA BİR YERE ÇOK PARA GÖMMÜŞTÜM – BİZİ BIRAKIRSAN ONU SANA VERİRİM...
VAY ALÇAK VAY!
MOZES BU TEKLİFE HIRSLANARAK BİRDEN ELİNİ KALDIRIR..
SENİ REZİL!.. FAKAT HAYIR!.. BİR RANCER ELLERİ BAĞLI BİR KİMSEYİ DÖVMEZ..
İLERİ!.
KARŞISINDAKİLERİ KİM ZANNEDİYOR BU ....
8/14

ÜÇ SAAT KADAR SONRA..
EĞER ŞU, HAYDUT ED MOREL DEĞİLSE ADAM DEĞİLİM...
HEY!. ED İLE ÇETESİNİ YAKALAMIŞLAR.. İKİ RANCER.. BİR TANESİ ÇOCUK...
VAY CANINA!.
ŞU HAYDUTLARI LİNÇ ETMEK İÇİN GÜZEL BİR FIRSAT BU...
BABA! DİKKATLİ OLALIM...
EVET! BEN DE BUNLARIN HALLERİNİ BEĞENMİYORUM KİT...

ED MOREL! PİS HAYDUT!..
YAPTIKLARININ ACISINI ÇIKARACAĞIZ SENDEN -- --
ASALIM ONU!..
DURUN!.. YAKLAŞMAYIN!..
ŞERİFİN BÜROSUNDA..
HORRRR.. RRRR.. RRR..
ACILIN DİYORUM!. KARŞI GELECEK OLURSANIZ PİŞMAN OLURSUNUZ ...
AMA BU SIRADA ŞERİF UYANIR VE ...
BU SESLER NEDİR ACABA ...

ŞERİF CON ŞİŞMAN VE İRİ YARI OLMA-
SINA RAĞMEN ÇOK ÇEVİKTİR..
LAKABI DA:
KÜÇÜKKUŞ'TUR..
BAŞIMIZ
BELÂDA !.
AÇILIN !
SIZ KARIŞ-
MAYIN RAN-
CERLER !.
ONLARI BİZE
TESLİM EDİN
SADECE ...
BAŞLARI BELÂDA !.

BURADA KURNAZ OLMAK LÂZIM ...
BİLLİ!
ŞU İKİ DOLARI KAZANMAK İSTER MİSİN ?
İKİ DOLAR MI? TABİİ İSTERİM ....
FISS..FISS.. FISSS ...
ANLA-DIM...
KALABALIK GİTTİKÇE ATEŞLEN-MEKTEDİR
BENİ ATEŞE MEC-BUR ETMEYİN ! ...
SİLAHLARI İNDİRİN SON-RA BOZUŞURUZ HA... ...

SİLVER TAVN VAKTIYLE GÜMÜŞ OCAKLARI OLAN BIR YERDİR-
HEY! AHALİ- DUYDUNUZ MU?
NEYİ DUYDUK MU?
HABERİNİZ YOK MU?
ÇOCUK SADECE "TOPAL JORDAN" DİYE BAĞI- RIR...
NE DEDIN? SÖYLE ÇABÜK!.
NE OLMUŞ BİLİ- YOR MUSUN?
ÇOK GÜZEL! OYALIYOR ONLARI!
8/19

BULL GRİK'DE BİR DAMAR BULMUŞ ...
GÜMÜŞ DAMARI MI ?
TOPAL JORDAN!
BİR DAMAR!
BULL GRİK!
AH! AH! AH!
NE OLDU BUNLARA ? ...
BEN DE ANLI-YAMADIM DOĞ-RUSU OĞLUM KİT..
BİLLİ TOZLARINI SİLKEREK AYAĞA KALKAR
8/20

BEN BU MEKAKINIZI GİDEBILIRIM RANCERLER ...
ÖNCE KENDİMİ TANITAYIM SİZE! BEN ŞERİF CON BAS! AMA BENİ KÜÇÜK KUŞ DİYE ÇAĞIRIRLAR BURADA.. HA.. HA.. HA...
HEY ŞERİF! PANTOLONUN DA YIRTILMIŞ.. BİR DOLAR DAHA VERECEKSİN...
DEFOL BURADAN PİÇ KURUSU!
BAŞINIZI DERTTE GÖRÜNCE KURNAZLIK İCAB ETTİ.. HEPSİ BULL GRİK'E KOŞTULAR..
ŞERİF SAHİDEN ALDANMAMIŞTIR..
ORAYA İLK VARAN BEN OLMALIYIM.. DEH! DEEH!..
8/21

TOPAL JORDAN'IN BİR GÜMÜŞ DAMARI BULDUĞUNU YAYINCA ...
ŞİMDİ HEPSİ TAVŞANLAR GİBİ ORAYA KOŞMAKTALAR... MADENE SAHİP ÇIKMAĞA ÇALIŞIYORLAR...
TEKRAR BURAYA GELEBİLİRLER TABİİ.. AMA YARIM SAATE KADAR BİR TREN GELİYOR...
ANLIYORUM ŞERİF!
ED MOREL İLE ÇETESİNİ TRENE BİNDİRİR GİDERİZ... DÖNDÜKLERİNDE ŞAŞIRIRLAR ONLAR DA..
DEMİRYOLU ŞEHİRDEN GEÇMEKTEDİR ...
VE ON DAKİKA SONRA İSTASYONA GELİRLER ....
8/22

TREN DE NEREDEY-
SE GELİR ARTIK...
RAYLARDA TİTREŞİM VAR...
BEŞ MİL KADAR UZAKTA
BULUNUYOR TREN-
DOĞRUSU OĞLUNUZLA ESASLI BİR PARTİ VURMUŞSUNUZ
MOSS..
EVET
ÖYLE!
AMA TEHLİKELİ BİR PARTİ BU MOSS!..
KURTULURSAM SENİ UNUTMAM ....
KURTULURSAN MI ?.
DEVLET HAPİSHANE-
SİNİN PARMAKLIKLARINI
TERE YAĞINDAN MI SA-
NIYOR-
SUN ?
8/23

BU SIRADA TREN DE DURMADAN VAKİT KAYBETMEKTEDİR ...
HAY HINZIR HAYVANLAR... KAÇILIN BAKAYIM YOLDAN ...
MÖÖÖÖ! MÖÖÖ!
FFİİİİİİİHH
TREN, DÜDÜK ÇALARAK KENDİSİNE YOL AÇMAKTADIR ...
BU SIRADA..
SEN KÜÇÜK RANCER DEĞİL MİSİN ?
BANA YARDIM EDEBİLİRSİN SEN.
YARDIM MI ?
HİYLENİZLE DURUMU KURTARDINIZ - ÇOCUĞUNUZ DA ÇOK BECERİKLİ YANİ -
ÇOCUĞUM DEĞİL O !.
8/24

BABASI HAYVAN HIRSIZLIĞINDAN MAHPUS BIL DOVN DUR.. MASUM OLDUĞUNU SÖYLÜYORLAR HEP...
ŞERİF ANLATADURSUN...
BABAM MASUMDUR.. HAYVANLARI ABİLENE'YE GÖTÜRÜP SATMASINI BİZZAT MİSTER MORİS EMRETMİŞTİ..
SEN DE DUYDUN MU ?
HAYIR! YAZILI BİR EMİRDİ BU.. FAKAT SONRA ÇALINDI...
BU SURETLE SUÇSUZLUĞUNU İSBAT EDEMEDİ ....
BABAM DA VAKTİYLE BÖYLE BİR İFTIRAYA UĞRAMIŞTI ....
KUZENİNİ KARŞILAMIYA GİTTİ. O DA GELMEYİNCE MORİS'İN DURUMU DEĞİŞTİ...
PEKİ BENDEN İSTEDİĞİN ?
BABAMIN SUÇSUZLUĞUNU İSBAT HUSUSUNDA BANA YARDIM ETMENİ ...

BÖYLECE-
BABA! SEN BU HAYDUTLARI TEK BAŞINA GÖTÜREBİLİR MİSİN ?
BU DA SORULUR MU OGLUM ?
ÖYLEYSE BEN BURADA KALIYORUM BABA.. BU ÇOCUĞUN BANA İHTİYACI VAR... SONRA GELİRİM KALEYE !..
MADEM ÖYLE ISTIYORSUN KAL KIT.. ELBET BIR SEBEBI VARDIR BUNUN...
TABİİ BABA! ADALET İÇİN ÇALIŞIYORUM BİLİYORSUN
DURUN!.
HEY! MOZES! SEN HA!
OO! KİTEMASTIRLER...
HAYDİ YÜRÜYÜN BAKALIM...
8/26

MAS-
IRLER
MOZES'İN
AY
KADAŞI
UÇ
NCER
ARDEŞ-
RDİR ..
YARDIMA İHTİYACIN VAR MI MOZES ?
OO! ED MOREL' MIŞ BU...
SENİ DE UNUTMAYACAĞIM ŞERİF! GENE GÖRÜŞÜRÜZ ...
AL ŞUNU DA DAHA İYİ HATIRLARSIN!
HA-HA-HA!..
GÖRDÜN YA KİT! YALNIZ DEĞİLİM.. PARAYA DA İHTİYACIN VARDIR HEM..
BIRAZ BABA!
HEY!
ATINIZ BEYLİK AHIRDA DURABİLİR.. PARA İÇİN İSE HAYDUTLARIN ATLARINI SATABİLİRSİNİZ..
GÜZEL BIR FİKİR..
EE! NE ZAMAN KALKIYORUZ ?

BOL ŞANSLAR KİT!
SANA DA BABACIĞIM..
HOŞÇA KAL KİT!
ÜZÜLÜYOR MUSUN ?
TABİİ, BİLLİ!
ŞERİF O GÜN ATLARI SATAR..
.. BÖYLECE KİT VE BİLİ DE YOLA ÇIKARLAR ... ...
ÖNCE ŞU HİKÂYEYİ ESASLI ŞEKİLDE ÖĞRENMELİYİM
ANLATAYIM KİT...
CONİ !. BEN ÜÇ DÖRT GÜN YOKUM...ÇİFTLİKLE SEN MEŞGUL OL!
MERAK ETMEYİN PATRON! İŞLERİ AKSATMAM...

BAY MORIS NEREYE GİTTİ ACABA ?
KUZENİNİ KARŞILAMIYA ! ADAMS ADINDA BERBAT BİRİYMİŞ DUYDUĞUMA GÖRE..
ONUN YERİNDE OLSAYDIM SOKMAZDIM O HERİFİ BURAYA....
ARADAN ONBEŞ GÜN GEÇTİ... BAY MORİS GELMEMİŞTİ.. BABAM MERAKTAYDI... ...
BU İŞİ BU GÜN BİTİREBİLİR MİSİN KEARN ?
TABİİ
BABA ! BAY MORİS GELDİ..
HOŞ GELDİNİZ PATRON ! MERAK ETMEĞE BAŞLAMIŞTIM... GEÇ KALDINIZ..
HA..
KUZININIZ NEREDE ?
SON DAKİKADA VAZ GEÇTİ GELMEKTEN ....

YARIN BLU GRAS'A GİDECEĞİM... HAYVAN VE ÇAYIRLARINIZA BAKACAĞIM...
MİSTER MORİS KAHYASINA CEVAP VERMEMİŞTİR...
SONRA..
ANNEM ÖLÜNCE BABAM ÇİFTLİĞİNİ BIRAKIP BAY MORİSİN YANINA GİRMİŞTİ
BİR GÜN ÇAYIRDA DOLAŞIRLARKEN...
HONNEGER Mİ BU ?
EVET KAHYA !
BABAM HONNEGER DEN HİÇ HOŞLANMAZDI...
BU MEKTUBU BAY MORİS YOLLADI KAHYA!
NASIL ? SÜRÜYÜ ABİLENE'DE SATACAKMIYMIŞIM ?
8/30

MORİS BÖYLE İSTİYOR ...
MADEM İSTİYOR MESELE YOK-
EVET! İMZA ONUN!.. AMA BU MEKTUBU SAKLAYACAĞIM ...
MERAKLI BİR HİKAYE!.. ŞURADA MOLA VERELİM BİRAZ BİLLİ ...
ORADA DEVAM EDERSİN ...
İŞTE BU SURETLE İKİ KOVBOY VE BABAM ABILENE'NİN YOLUNU TUTTU ... .
BURALARDA TAYSANA RASTLAMAK ZOR OLMAZ BİLİ .. SEN DE ATLARI SULA BU ARADA .....
PEKİ KİT!..
8/31

UZAKLAŞIYOR! DAHA FAZLA KONUŞMAMALI BU ÇOCUK...
BU SIRADA KİT GERÇEKTEN DE BİR TAVŞAN GÖRÜR VE ...
MÜKEMMEL BİR AV OLDU DOĞRUSU BU!.
OH!
İMDAT! KİT! YETİŞ!
KES SESİNİ!
İMDAT!
BİLLİ BU!

ESRARENGİZ DÜŞMAN BİLLİ'Yİ ATININ ÜZERİNE ATAR --
DERHAL KAÇA-YIM BURADAN...
TEKRAR KENDİ ATIMI ALMIYA VAKİT YOK... RANCER GELEBİLİR
BİLLİ! NERE-DESİN ?
YERİN YUMUŞAK ÖRTÜSÜ NAL SESLERİNİ GİZLEMEK-TEDİR ...
BİRİ KAÇIRDI MUTLAKA ONU AMA KİM ?
8/33

İHİHİİİ..
BİR AT KİŞNE-MESİ...
KİT DERHAL SESİN GELDİĞİ TARAFA DOĞRU KOŞAR
İHİHİİİ..!
KİMSE YOK BURADA..
BAHSE GİRERİM Kİ BU AT BİLLİ'Yİ KAÇIRAN ADAMIN ATIDIR.. AMA.. AA'..
ŞURADA BİR DAMGA VAR..
(NF).. NORRİS FRANK İSMİNİN BAŞ HARFLERİ OLABİLİR. BİR İPUCU BULDUM SAYILABİLİR..

BU SIRADA-
KÜÇÜK RANCER ÇOK TEHLIKELIYMIŞ DUYDUĞUMA GÖRE. AMA (O) TEDBIRINI ALIR RANCERE KARŞI .
DEMEK BILLI'YI FRANK NORRIS ÇIFTLIĞINE GÖTÜRDÜLER ..
BEN DE GIDECEĞIM ORAYA' BILLI YE BIR ŞEY OLURSA KENDIM AFFETMEM ASLA..
BILLI'YI KAÇIRAN ADAM ISE BIR SAAT SONRA ÇIFTLIK CIVARINDA ...
BILLI DAVN'IN OĞLU ILE DIĞER KOVBOYLARA GÖRÜNMEYEYIM DAHA NI DEEH'..
MERAK ETME' KÜÇÜK RANCER NASILSA GELIP BULACAK BENI
EVDEN NAL SESLERINI DUYAN BIRI HEMEN KAPIYA ÇIKAR ...
OO' NASIL OLDU DA GELDIN BURALARA
RÜZGÂR SÜRÜKLEDI BENI

ŞU HIRSIZ CON DAVN'IN ÇOCUĞU MU BU ?..
EVET! İYİ BİR YERE SAKLAMALI ŞUNU. ZİRA BİRİSİ ARAMIYA GELECEK.... ....
ARAMAĞA MI ? BURAYA MI ? HIH HIH HIH! KIM OLABILIR BU CÜRETKÂR..?
KİT TAYLOR ADINDA BİRİ.. KÜÇÜK RANCER DİYORLAR ONA..
KÜÇÜK RANCER MI ?
ÖYLEYSE BEN BU IŞTE YOKUM.. O BİR TİLKİDEN DAHA KURNAZDIR ZİRA...
BU SEFER KURNAZLIĞI PARA ETMEYECEK AMA.. SAKLAYACAKSIN BU ÇOCUĞU...
BURADA ŞERİFLERDEN UZAK RAHATÇA YAŞAMANI BİZİM PATRONA BORÇLUSUN, UNUTMA!..
8/36

KIT, BILLI'NIN BULUNDUĞU KULUBEYE GELDIĞI ZAMAN VAKIT AKŞAMDIR ...
FRANK NORRIS'İN ÇİFTLİĞİ UZAKTA OLMAMALI.. ŞU EVİN BACASINDAN DUMAN TÜTÜYOR.. GIDIP BAKAYIM ...
YAKLAŞ YAKLAŞ !
HAYIR! ATEŞ ETMEMELİYİM.. SONRA RANCERLER MUTLAKA YAKALARLAR BENİ...
SOAP
HEY! YANINDA BIR DE ÇOCUK BULUNAN BIR ATLI GEÇTI MI BURALARDAN ?
KIMSEYİ GÖRMEDİM.. HEM BEN KENDİ İŞİMLE MEŞGUL OLURUM SADECE,,
PEKİ! ACABA MİSTER NORRIS'IN ÇIFTLIĞI UZAKA MI ?
BU HERİFİ BİR YERDEN HATIRLIYORUM AMA NEREDEN ?
8/37

BU TOPRAKLAR ONUN-DUR HEP.. ÇİFTLİK DE ŞU TARAFTA ....
SAĞ OL!.
DOĞRU SÖYLEMİŞ.. ÜSTELİK HERİFTE BİR ŞEY SAKLIYOR-MUŞ GİBİ DE BİR HAL VARDI... NEYSE!...
NF
NORRİŞ'İN ÇİFTLİĞİ BİR DERE İÇİNDE BU LUNMAKTA-DIR....
ŞU MİSTER NORRİS'İ ME-RAK ETMİYE BAŞLADIM DOĞRUSU...
AMMA DA ÇABUK GELDİ HA. SEN TOZ OL HONNEGER.. GÖR-MESİN SENİ.
PEKİ!.. AMA ACABA..
BÖYLECE İKİ KOVBOY KIT TAYLOR'U KARŞILAMIYA ÇIKARLAR ...
HEY! NEREDEN BUL-DUN O ATI ?.
BU ÇİFTLİĞE AİT BİR AT...
KIT KURU GÜRÜLTÜYE PABUÇ BIRAKMAZ
İÇİNİZDEN BİRİ MİSTER NOR-RİS DEĞİLSE KALABALIK ETME-YİN DE NORRİS'İN YERİNİ SÖY-LEYİN ÇABUK BANA...
8/38

BEN BU ATI BULDUM MARKASINDAN SIZIN OLDUĞUNU TAHMIN EDEREK GETIRDIM...
GERÇEKTEN DE ÖYLE! BIR KAÇ GÜN EVVEL BIR SERSERI TARAFINDAN ÇALINDI.. MÜKAFATINI ALACAKSIN....
BEN RANCERIM.. MÜKAFATIMI DEVLET BABA MAAŞ OLARAK VERIYOR BANA BEN SIZLE GÖRÜŞMEK İSTIYORUM...
BENLE MI ?
NORRIS BUYUR ETMEDEN KIT BINANIN KAPISINA DOĞRU İLERLER....
VAY CANINA! BU YUMURCAK ÇETIN BIR CEVIZE BENZIYOR..
VE ÇALIŞMA ODASINA GIRERLER
ESKİ KAHYANIZIN OĞLU BILLI DAVN ILE BERABER BULUNUYORDUM...
ŞU BENI SOYMAK İSTEYEN VE HALEN HADISTE BULUNAN KAHYAMIN OĞLU ILE, ÖYLE MI ?

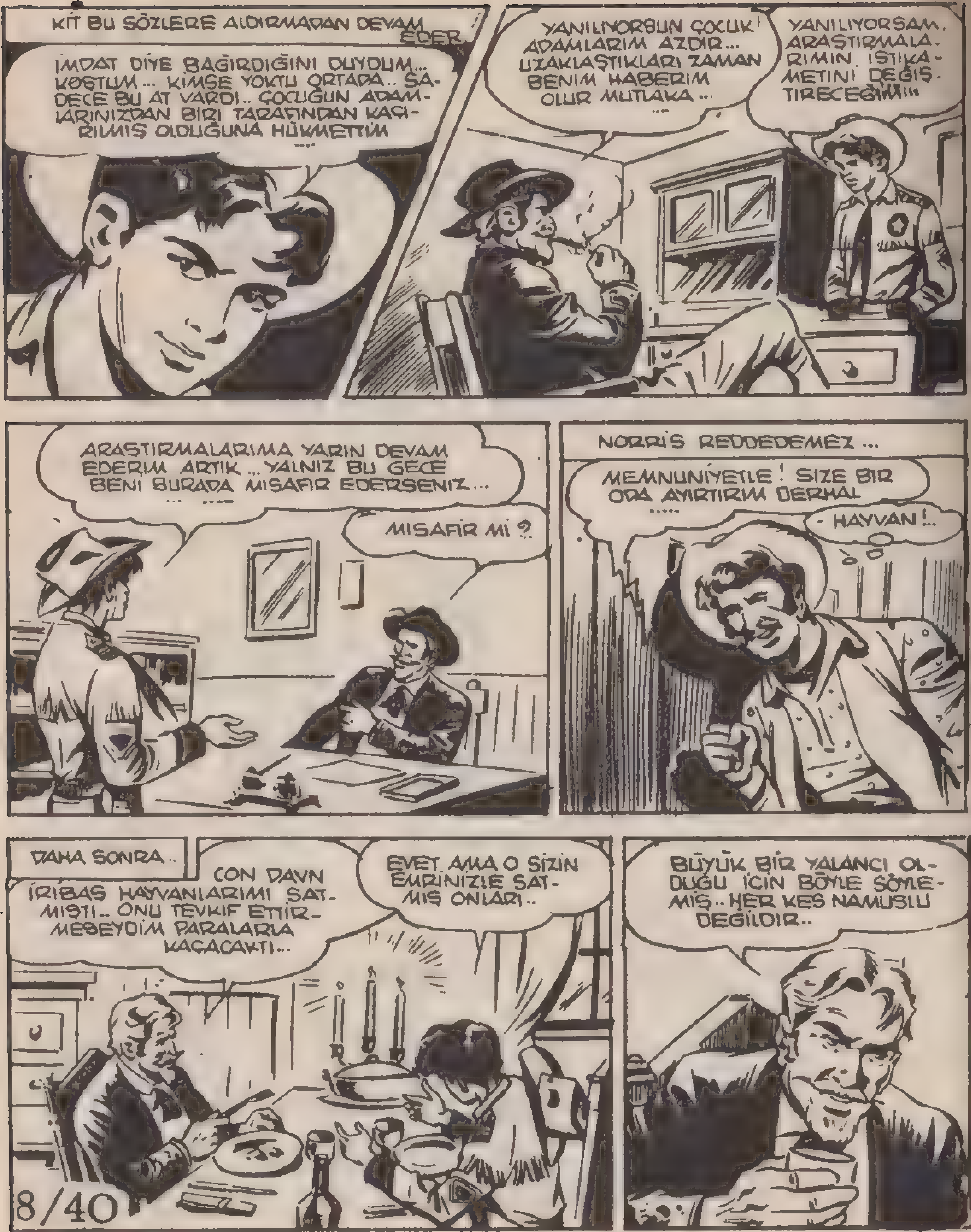
KİT BU SÖZLERE ALDIRMADAN DEVAM EDER.
İMDAT DİYE BAĞIRDIĞINI DUYDUM... KOŞTUM... KİMSE YOKTU ORTADA.. SADECE BU AT VARDI.. ÇOCUĞUN ADAMLARINIZDAN BİRİ TARAFINDAN KAÇIRILMIŞ OLDUĞUNA HÜKMETTİM
YANILIYORSUN ÇOCUK! ADAMLARIM AZDIR... UZAKLAŞTIKLARI ZAMAN BENİM HABERİM OLUR MUTLAKA...
YANILIYORSAM, ARAŞTIRMALARIMIN İSTİKAMETİNİ DEĞİŞTİRECEĞİM!!!
ARAŞTIRMALARIMA YARIN DEVAM EDERİM ARTIK... YALNIZ BU GECE BENİ BURADA MİSAFİR EDERSENİZ...
MİSAFİR Mİ?
NORRİS REDDEDEMEZ...
MEMNUNİYETLE! SİZE BİR ODA AYIRTIRIM DERHAL
- HAYVAN!..
DAHA SONRA..
CON DAVN İRİBAŞ HAYVANLARIMI SATMIŞTI.. ONU TEVKİF ETTİRMESEYDİM PARALARLA KAÇACAKTI...
EVET. AMA O SİZİN EMRİNİZLE SATMIŞ ONLARI..
BÜYÜK BİR YALANCI OLDUĞU İÇİN BÖYLE SÖYLEMİŞ.. HER KES NAMUSLU DEĞİLDİR..
8/40

İÇMESİNİ ÇIKARTTI
PAT!
KÜT!!..
SUS!..
ŞİMDİ DE KAYROLANIN YAYLARINI GICIRDAYIM... TAKİP EDİLDİĞİMDEN EMİNİM..
TIM UYKUSU GELMİŞ GİBİ YAPAR...
AFEDERSİNİZ... BÜTÜN GÜN AT SIRTINDAYDIM DA YORULDUM...
SÖYLEYEYİM DE ODANIZI GÖSTERSİNLER ÖYLEYSE SİZE .....
ŞİMDİ SOYUNUYOR GİBİ YAPAYIM ÖYLEYSE!..
İŞTE YATIYOR!
BEŞ DAKİKA SONRA DA ANAHTARI ÇEVİRDİĞİNİ DUYARIZ.. O YAŞTAKİ ÇOCUKLAR ÇABUK UYUR...
LAMBAYI SÖNDÜREN KİT PENCERENİN YANINDA BEKLEMİYE BAŞLAR..
BAKALIM NELER OLACAK BU GECE ...

KİT TAYLOR MERDİVEN-LERDEN BİRİNİN ÇIKMAKTA OLDUĞUNU DUYAR VE...
NIHAYET...
UYUYOR!.
KAPIYI KİLİTLEMEKLE BENİ KAFESE KOYDUKLARINI ZANNEDİYORLAR ENAYİLER.. BIR ŞEY ZANNEDİYORLAR KENDİLERİNİ
AZ SONRA KİT PENCEREYE YAKLAŞIR...
FAKAT BURADA BIR NÖBETÇİ DURMAKTADIR.
BU DA BENİ BEKLEMEĞE MEMUR EDILMIŞ ANLAŞILAN...
KİT GÜRÜLTÜ ETMEDEN PENCEREYİ AÇAR...
BU SIRADA AŞAĞIDA...
ÇOCUK BİZİM ESİRİMİZ SAYILIR ŞİMDİLİK...
GENE DE TEHLİKE BİZİM İÇİN
BENCE TEMİZLEYELİM GİTSİN
FAKAT ÇOCUĞUN NELER BILDIĞI MEÇHULÜMÜZ...

ELINDE DELİL OLARAK SADECE ÇİFTLİĞİN DAMGASINI TAŞIYAN BİR AT VAR...
BU SIRADA NÖBETÇİ BİR SİGARA SARMIYA BAŞLAR...
TAM SIRASI !..
VE ADAM KARŞI KOYMAĞA FIRSAT BULAMADAN KİT İŞİNİ BİTİRİR...
BU YORGUNLUĞA İYİ GELİR AL!
AH!
8/43

HEY! DUYDUNUZ MU ?
DURUN! GIDIP BAKAYIM...
BU TARAFA GELIYOR !
KONNOGER BIR HATA IŞLER...
KRANDAL'S'IN TÜFENGI... ÇOCUĞUN PENCERESI DE AÇIK ... ...
İŞI ANLADI AMA BEREKET VERSIN DIĞERLERINI ÇAĞIRMADI...
8/44

BU SEFER GÖZÜME DEGERSE ATEŞ EDECEGİM UZERİNE...
PATRON OLSAYDI MANI OLURDU BANA..
FAKAT HONNEGER ÇOK İHTİYAT-SIZLIK ETMEKTEDİR ... ...
VAY CANINA!..
.. VE BU DURUMDA KIT RAKIBİN-DEN DAHA AVANTAJLIDIR ... .
ŞİMDİ SENİ!.
BIRAK O TABANCAYI!
FAKAT HONNE-GER BİRDEN AYAĞA FIRLAR
HINZIR RANCER SENİ ...

BUNA JAPON GÜREŞİ DERLER...
GALİBA KAFASINI İYİCE YERE VURDU SERSEM HERİF!...
YAZIK!.. KİN-LAO BURADA OLSAYDI BU NUMARASINI NASIL TATBİK ETTİĞİMİ GÖRÜP İNTİHAR EDERDİ...
BU SIRADA NORRIS VE DİĞERLERİ...
HALA DÖNMEDİ GERİ..
GIDIP BAKALIM NE OLDU ?
AZ SONRA YERDE SNOKER'İ BULURLAR...
NE OLMUŞ BÖYLE BUNA?....
BENCE O RANCERIN İŞİ BU PATRON...
8/46

HAKLISIN! ONUN
BU... ŞU RANCER BİR KURŞUNU HAK ETTİ ....
BİR ÇOK ŞEY BULMUŞ OLACAK ALEYHİMİZDE DEĞİL OLARAK.. YARIN DA ÇİFTLİĞİ ALMAK İSTEYEN SVANSON GELECEK AKSİ GİBİ..
ÇOCUK UZAKTA OLAMAZ! BİNALARIN ETRAFINI ARAYIN.. GÖRÜR-GÖRMEZ DE ATEŞ EDİN..
İŞTE MAKUL BİR KARAR..
FAKAT YAPTIKLARIMI KEŞFETMESİ İMKANSIZ O RANCERİN ...
FAKAT NORRİS ARKASINI DÖNÜNCE ...
VARAN ÜÇ!
AH!
VAY CANINA!.. KÜÇÜK RANCER!
8/47

İKİ TABANCA BİR ANDA PATLAR ...
VE KİT TAYLOR BİR KERE DAHA GALİP ÇIKAR
AH!
BANA İKİNCİ BİR KURŞUN DAHA ZİYAN ETTİRMEYİN MİSTER NORRİS..
TABİİ ADINIZ BU İSE... BEN BUNDAN DA ŞÜPHELİYİM ...!
ŞURADA BİR İP GÖRÜYORUM.. LÜTFEN ONUNLA ARKADAŞLARINIZI BAĞLAYIN !.
ADAMLARIMI BU HALE NASIL SOKTUN ANLIYAMADIM HINZIR ÇOCUK!
8/48

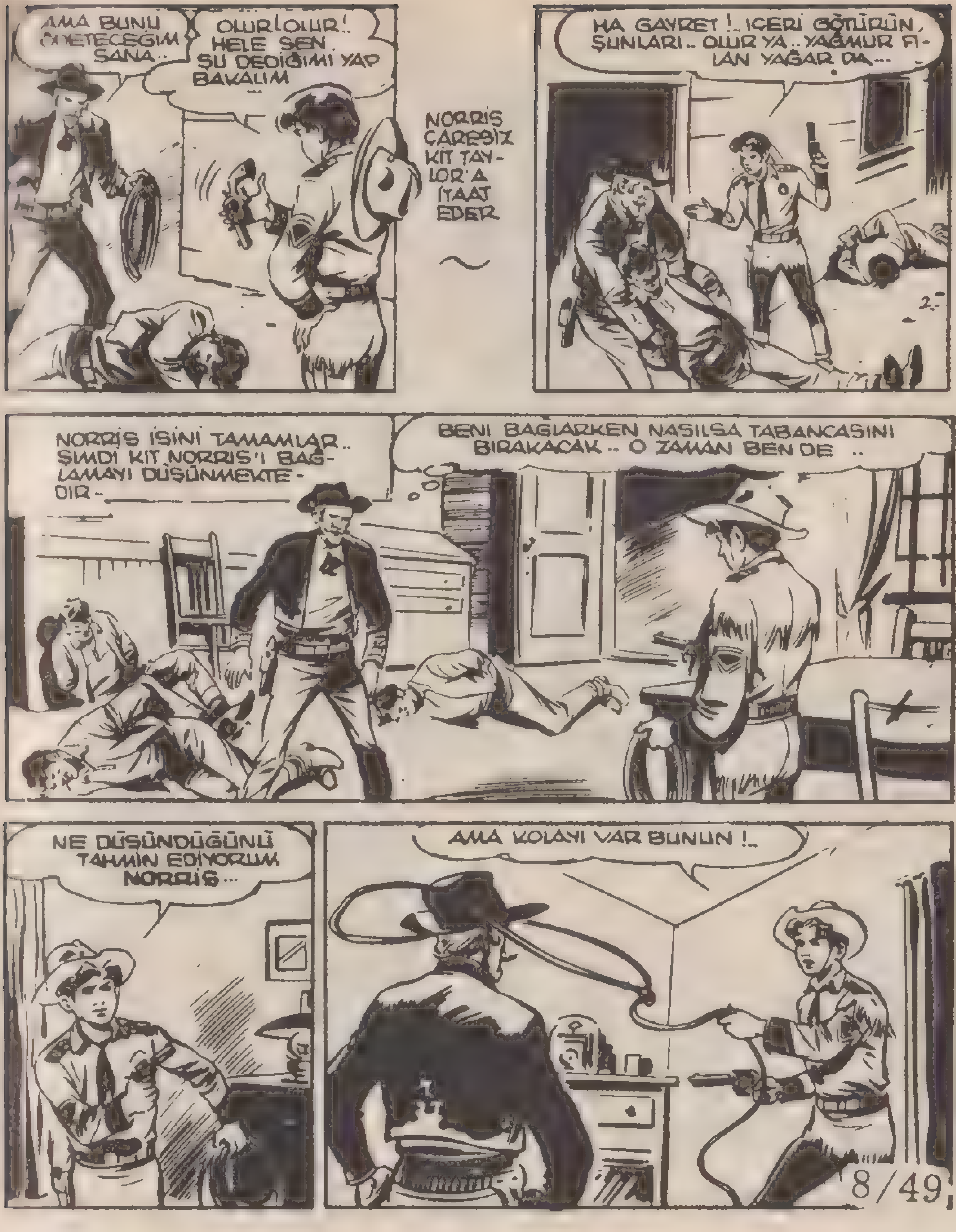
AMA BUNU ÖDETECEĞİM SANA..
OLUR! OLUR!.. HELE SEN ŞU DEDİĞİMİ YAP BAKALIM ...
NORRIS ÇARESİZ KİT TAY-LOR'A İTAAT EDER
HA GAYRET !.. İÇERİ GÖTÜRÜN, ŞUNLARI.. OLUR YA.. YAĞMUR FI-LAN YAĞAR DA...
NORRIS İŞİNİ TAMAMLAR.. ŞİMDİ KİT NORRIS'İ BAĞ-LAMAYI DÜŞÜNMEKTE-DİR..
BENİ BAĞLARKEN NASILSA TABANCASINI BIRAKACAK.. O ZAMAN BEN DE ..
NE DÜŞÜNDÜĞÜNÜ TAHMİN EDİYORUM NORRIS...
AMA KOLAYI VAR BUNUN !..
8/49

GÖRÜYORSUN YA BU İŞ DE ÇARÇABUK OLUVERDİ ......
SEN HAKİKİ BİR TİLKİSİN! AMA DERİNİ YÜZECEĞİM SENİN ER GEÇ!..
RANCERLERİN BU KADAR NANKÖR OLDUKLARINI TAHMİN ETMEME İMKÂN YOKTU.. ŞİKAYET EDECEĞİM SENİ... ....
İMZANI NASIL ATACAKSIN ŞİKAYETNAMENE ?
NORRİS DİYE Mİ YOKSA ADAMS DİYE Mİ ?
DEMEK.
EVET DOSTUM! BİLİYORUM... BUYRUN DA KONUŞALIM ŞİMDİ BİRAZ SİZLE...
FAKAT KİT, BİR BEŞİNCİ HAYDUTTAN HABERDAR DEĞİLDİR
8/50

BİLLİ, GAYBUBETİNİZİN DÖRT GÜN UZAMIŞ OLDUĞUNDAN BAHSETTİĞİ ZAMAN ŞÜPHE-LENMİŞTİM ZATEN SENDEN..
NORRIS'E BENZEMENİZ ZAMANA MÜTEVAKKIFTI .....
BİRİNCİ DERECELİK YEĞENLER ARASINDA BENZERLİK BÜYÜK OLUR.. SİZ ADAMS'SINIZ.. ....
NORRISI ÖLDÜRÜP ÇİFTLİĞİ ELDE ETTİNİZ... SONRA DA DURUMU FARK ET-MESİN DİYE DAVN'I HAPSE ATTIRDINIZ ....
BU SIRADA BEŞİNCİ HAYDUT DA EVE DOĞRU YAKLAŞMAKTADIR ...

DOĞRU TAHMİN ETMİŞİM DEĞİL Mİ ? SÖYLEYİN ŞİMDİ.. BİLLİ'Yİ NEREYE HAPSETTİNİZ ?...
?!!
KİT İHTİYARIN GÖZLERİNİN PARLAMASINDAN TEHLİKEYİ SEZER.. FAKAT..
KÜT !
KOPARAYIM MI BOYNUNU REİS ?
HAYIR! BURADA OLMAZ! HUSUSİ BİR PROGRAMIM VAR ONUN İÇİN ....
KİT TAYLOR'UN ATTIĞI DÜĞÜMLER ÇÖZÜLÜR ......
.. BİR ANDA DURUM TERSİNE DÖNER...
ÇOK MERAK EDİYORDUN.. GEBERMEDEN ÖĞREN BARİ ... BİLLİ BİR KULÜBEDE BULUNUYOR...
OLUR A !..
8/52

BAŞINDA DA POLİSİN ARADIĞI BİR MELEZ BULUNUYOR .. KORKMA EL ELE TERKEDECEKSİNİZ BU DÜNYAYI .....
DEMEK GELİRKEN UĞRADIĞIM KULÜBEDEYMİŞ BİLLİ ....
HONNEGER !.. DEMEK KENDİNE GELDİN ... DIŞARIDA BİR FIÇI VAR . KAPAĞINI DA BUL GETİR O FIÇIYI BURAYA ....
BİRAZ SONRA ...
TABANCANI BOŞALT VE TEKRAR KILIFINA KOY SNOKER ...
ZAMANINDA GELDİM DEĞİL Mİ REİS ?
KİT'İ DIŞARI ÇIKARIRLAR ...
İŞTE PATRON ! ÇEKİÇ VE ÇİVİ DE GETİRDİM ...
GİR İÇİNE ÇABUK !.
BEN YARDIM EDERİM ONA ...
HA..HA..HA !. SON MODA BİR TABUT .!.
BİR İKİ DE ÇİVİ ... TAMAMDIR ...

FAKAT KİT SON ÇARE OLARAK BİR ISLIK ÇALMIYA MUVAFFAK OLUR..
BU ISLIĞI ATININ HASSAS KULAKLARI DERHAL DUYAR VE ...
FIÇININ KAPAĞI ÇİVİLENİR ...
YETER SANIRIM !..
BİR TANE DAHA.
ŞİMDİ GİDER KANYON A ATARIZ !.
BEN TAŞIRIM HAYVANI !
BU BELADAN DA KURTULMUŞ OLUYORUZ..
AT YULARINI DİŞLERİYLE EZEREK KURTULMAĞA ÇALIŞIR..
8/54

KAFİLE KANYONA DOĞRU YOLLANIR...
AZ KALDI HAPI YUTTURUYORDU BİZE..
YARIN ÇİFTLİĞİ SATIYORUM.. SONRA DA HUDUDU GEÇİVERİRİZ OLUR BİTER ... .
KAFİLE MEHTAPTA RAHATÇA İLERLEYEREK KANYONA VARIR...
TAM BU SIRADA DA KİT'İN ATI BAĞLARINI KOPARIR...
AHIRIN KAPISI AZİMLİ BİR HAYVANA MUKAVEMET EDECEK KADAR SAĞLAM DEĞİLDİR ....
İŞTE ARTIK HER İŞE BURNUNU SOKMAYACAKSIN SERSEM!
8/55

NORRIS FIÇIYA BİR TEKME ATAR VE —
İŞTE KÜÇÜK RAN-CERİN AKİBETİ !.
BÖYLECE FICI KANYONA DOĞRU YUVARLANIR —
TAM BU SIRADA YILDIRIM GİBİ KOŞAN BİR ATIN NAL SESLERİ GELİR KULAKLARINA —
O DA NESİ ?
KÜÇÜK RANCER'İN ATI BU —
ÇEKİLİN KENARA !.
HAYDUTLAR ÇİĞNENME-MEK İÇİN KORKUYLA KENARA ÇEKİLİRLER

FICI AŞAĞIYA UÇARKEN ÇIKINTI YAPMIŞ BİR TAŞA ÇARPAR VE ...
CRACK!
-- BIR ANDA PARAM PARÇA OLUR.. TANRI BU DEFA DA KİT'İ KORUMUŞ-TUR....
Halledilen bir Bilmece...
İHİHİHİİİ!..
BU SURETLE DE KİT SERBEST OLARAK AŞAĞA DÜŞER...
AT SAHİBİNİ GÖRMÜŞTÜR.. BU YÜZDEN O DA ....

HAYDUTLAR KAÇARKEN ATIN BIR AN TEREDDÜT ETTIĞINI FARKETMEMIŞLERDIR ...
ŞEYTAN GELIYOR ZANNETTIM..
NASIL DA KURTULMUŞ ...
O DA UÇTU AŞAĞIYA.
SAHBININ YANINI BOYLADI ..
SAP!
GEBERMIŞTIR AŞAGIDA ....
YOK ORTADA!
DAHA İYİ OLDU !.. ÜZERINDE RANCER ATI OLDUĞUNU GÖSTEREN DAMGA VARDI ÜZERINDE ..
HALBU KI ..

ZEKİ HAYVAN AZ SONRA SAHİBİNE YETİŞMİŞ VE...
HAYDİ ÇOCUKLAR! ŞİMDİ ÇİFTLİĞE DÖNELİM DE HADİ-SENİN İZLERİNİ ORTADAN YOK EDELİM—....
FAKAT ŞU ANDA BÜTÜN BU PLANLAR MAHVOLMAK ÜZEREDİR..
NİTEKİM AZ SONRA KİT KENDİSİNE GELİR..
NE OLDU BANA? AH! HATIRLADIM... HAYDUTLAR.. FIÇI...
SEVGİLİ ATIM BENİM.. NELER OLDU BİLMİYORUM.. AMA MUTLAKA BENİ SEN KURTARDIN GENE..
TABANCAMI DA BOŞALTMIŞLAR.. BELKİ BİLLİ TEHLİKEDEDİR ŞU ANDA ....

EVVELÂ ONU DÜŞÜN-MEMİZ LÂZIM....
KİT TAYLOR ATINA ATLAR VE YUKARI ÇIKACAK YOL ARAMIYA BAŞLAR..
ON DAKİKA SONRA...
BU İŞ DE OLDU SAYILIR.. SAKIN YANLIŞ BİR YERE BASAYIM DEME OĞLUM..
TEHLİKELİ YOLLARDAN GEÇTİKTEN SONRA.. NİHAYET...
İŞTE SELAMETE ÇIKTIK!...
ZAVALLI HAYVAN ARTIK YORULMUŞ GÖRÜNMEKTEDİR.
SEN DİNLENMELİSİN ARTIK....
HEM BEN DE BİRAZ İSTİRAHAT ETMELİYİM...
8/60

YANILMIYORUM.. O MELEZİN KULÜBESİ-NE YAKLAŞTIK .. ADAMS POLİSİN MELEZİ ARADIĞINI SÖYLEMİŞTİ...
TAMAM! ŞİMDİ HATIRLADIM O MELEZİ : SKRAMPEL O...
BU SIRADA MELEZİN KULÜBESİNDE ....
HORRRRRRR! HORRRRRRRR!
AH! BİR KURTULABİLSEM... FAKAT ÖYLE DE SIKI BAĞ-LAMIŞ Kİ-
HAYDİ DOSTUM! BU KADAR DİNLENME YETER.. BİLLİ TEHLİKEDE ...
KİT, YILDIZLARLA YÖNÜNÜ TAYİN EDEREK YOLA ÇIKAR...

KIT YILDIZLARA BAKARAK YÖN TAYİN ETMESİNİ DE KİN-LAO'DAN ÖĞRENMİŞTİR
BATIYA DOĞRU GİDERSEM KULÜBEYİ BULURUM...
NİTEKİM AZ SONRA...
İŞTE! KÜÇÜK BİLLİ'ÇİK ORADA BULUNUYOR..
FAKAT BU ANDA SNOKER DE AYNI İSTİKAMETE DOĞRU AT SÜRMEKTEDIR...
NEYSE! BİZİM REİS MAKUL BİR KARAR VEREBİLDİ...
CON DAVN'IN OĞLU BİLLİ DAVN DA BÜYÜK BİR TEHLİKE BİZİM İÇİN: ONU DA ORTADAN KALDIRMAMIZ İYİ OLUYOR..
KULÜBEYE YÜRÜYEREK YAKLAŞAYIM DAHA İYİ....
8/62

NAL SESLERİ MELEZİ ŞÜPHELENDİRİR.. İHTİYATLI OLAYIM...
KAPI KAPALI AMA İÇERDEN MELEZİN HORULTUSU GELİYOR ...
BEREKET VERSİN MELEZ TABANCAMIN BOŞ OLDUĞUNU BİLMİYOR..
OH! OH!.. PENCERENİN ÖNÜNDEKİ ŞU SANDIK ÇOK İŞİME YARIYACAK... İŞLER HEP BÖYLE YOLUNDA GİTSE KEŞKE ...
DIŞARIDA BİR HIŞIRTI VAR.. BİRİSİ DOLAŞIYOR GALİBA CİVARDA ...
MELEZ GÜRÜLTÜDEN SIÇRAYARAK UYANIR.
ŞANGIR!

KÜÇÜK RANCER!
CEZANI DÜNYADA ÇEKMEK İSTİYORSAN KIPIRDAYAYIM DEME! ...
KİT TAYLOR ETRAFA BİR GÖZ GEZDİRİNCE KÜÇÜK ARKADAŞI BİLLİ DAVN I GÖRÜR...
İŞTE! BU SEFER BENİ ALDATAMIYACAKSIN ARTIK ....
BİLLİ'NİN BURADA BULUNUŞU BİLE SENİ MAHKÛM ETTİRMEĞE KAFİ GELİR.
KİT TAYLOR BIÇAĞI GÖRÜR
BİLLİ! UZAT BİLEKLERİNİ! GÖZÜMÜ BU CANİDEN AYIRMADAK KESEYİM İPLERİNİ ...

FAKAT BU SIRADA BIRI IŞLERI BOZ-MAK ÜZEREDIR...
VAY CANINA!..
BU AT HIÇ DE YA-BANCI GELMIYOR BANA..
TAMAM!.. KÜÇÜK RAN-CERİN ATI BU.. FAKAT BURAYA NASIL GELMIŞ...
BU SIRADA BİLLİ BÜTÜN BAĞLA-RINDAN KURTUL-MUŞTUR...
ÂLÂ! ŞİMDİ ŞU HERİFİ BAĞLA VE DÜĞÜMLERİ SIKI AT BİLLİ!.
HİÇ MERAK ETME! ADAMAKILLI SIKARIM KİT!
KİT'İN ATI SNOKER'İ GÖRÜNCE BİR KAÇ DEFA KİŞNER....
İHİHİİİ!.

DIŞARIDA BİRİSİ VAR ANLAŞILAN BİLLİ.. ELİNİ ÇABUK TUT BİRAZ ....
BUNUN ACISINI ÇIKARACAĞIM SİZDEN..
ÖYLEYSE BAŞARILAR !.. BİLLİ ! ŞİMDİ SEN KAPININ SÜRGÜSÜNÜ AÇ VE ...
SNOKER ATININ DİZGİNLE-RİNİ SER-BEST BIRA-KIR....
HİÇ O KÜÇÜK RAN-CERİN KURTULMUŞ OLMASINA İMKAN VAR MI YANİ ? ......
AMA ATI BURADA İŞİN TUHAFI...
KÜT!
KİMSE KIPIRDAMASIN ! DİN-LEMEZ ATEŞ EDERİM YOKSA ! ....
DEVAMI GELECEK HAFTAYA

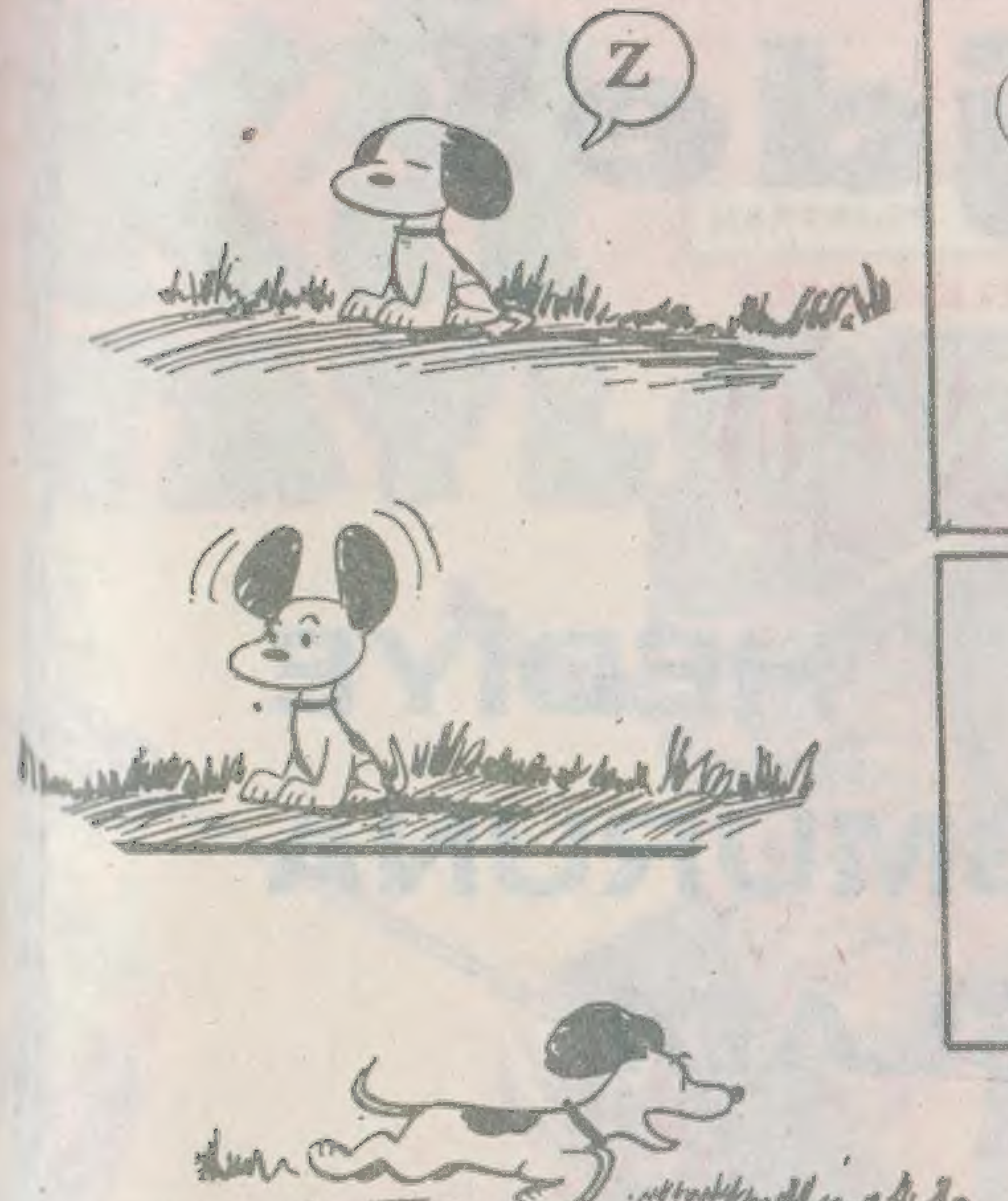
Z
LOKUM YERKEN BENİM SESİMİ DU- YAN TEK YARA- TIK SENSİN.
SCHULZ

YUMURTANIZIN TAZE OLDUĞUNU İSPAT EDECE- ĞİM!

EL FRENİNİ BIRAKMAMI İSTEDİĞİN ZAMAN SES- LEN

MUSLUĞU AÇABİLİRSİN
REPTILE HOUSE

Müjde!

RESİMLİ
MİNİ RİNGO
HAFTALIK MECMUA

HEDİYE YAĞMURUNA BAŞLADI

Çekilişlere katılmak için

RESİMLİ
MİNİ RİNGO
HAFTALIK MECMUA

okumak kâfidir